

2023GW 鳥羽駅周辺ボランティアガイド「駅ボラ」

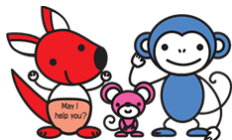

申し込み用紙

申し込みフォーム QRコード→
インターネット上のフォームからも
お申し込みいただけます



締切 2023年4月18日(火) 必着

ふりがな			
氏名			
性別	男・女・回答しない	年齢	2023年 5月4日時点で 歳
住所	(〒 -)		
電話番号または携帯番号 (連絡がとれる番号)			
メールアドレス			
所属・職業			
応募動機、趣味、 特技、資格など	例:手話、車いす介助経験有、外国語、食べ歩きが趣味、人と接する事が好き など		
「駅ボラ」を知った きっかけ	<input type="checkbox"/> 広報とば <input type="checkbox"/> インターネット・SNS <input type="checkbox"/> 知人・友人 <input type="checkbox"/> 以前にも参加した <input type="checkbox"/> その他()		
駅ボラ期間中の 駐車許可証 駅ボラ用駐車場:鳥羽市役所	<input type="checkbox"/> 必要 (車で来る方で鳥羽駅周辺に駐車場がない方) <input type="checkbox"/> 不要 (駐車場がある方、電車・バス・自転車・送迎などで来る方)		

初めて駅ボラに参加される方を対象とした研修会を開催します。
初参加の方は必ずご参加ください。(経験者の参加は任意です)

研修会 4/23(日)10:00~13:00 鳥羽1番街 2階会議室

研修会参加	<input type="checkbox"/> 駅ボラ初参加者 ⇒ 4/23 駅ボラ研修会に 必ずご参加ください <input type="checkbox"/> 駅ボラ経験者 ⇒ 4/23 駅ボラ研修会に <input type="checkbox"/> 参加 <input type="checkbox"/> 不参加 ※駅ボラ経験者で参加の方へ 参加者多数の場合は調整させていただく場合があります
-------	---

活動希望日時 ※複数日時の参加歓迎!

【初参加の方へ】初参加の方は合計1日以上のご参加をお願いします。例:①と②、④と⑥など

5月4日(木・祝)	<input type="checkbox"/> ① 10:00~12:30(集合 9:30)	<input type="checkbox"/> ② 12:30~15:00
5月5日(金・祝)	<input type="checkbox"/> ③ 10:00~12:30(集合 9:30)	<input type="checkbox"/> ④ 12:30~15:00
5月6日(土)	<input type="checkbox"/> ⑤ 10:00~12:30(集合 9:30)	<input type="checkbox"/> ⑥ 12:30~15:00

※ ご記入いただきました個人情報は、本事業以外には使用いたしません

【お申し込み先】NPO法人伊勢志摩バリアフリーツアーセンター FAX:0599-21-0585

〒517-0011 三重県鳥羽市鳥羽一丁目2383-13 鳥羽1番街1階 TEL:0599-21-0550

URL <https://www.barifuri.com> E-MAIL iseshima@barifuri.com